

## BASSIN HOILLER LORRAIN

### Remontée de nappe

( Rapport E2018 / 034 DE - 18 LOR 22060  
Date du 27/04/2018 )

### Commune d' ALSTING



#### Classes de profondeur de la nappe des GTI

Carte annexée au PAC de maîtrise de l'urbanisme  
du 13 novembre 2018

Le Préfet,  
  
Didier MARTIN

#### LEGENDE

##### Zones soumises à la remontée de nappe

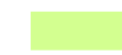
-  Nappe affleurante (jusqu'à 0,5 m de profondeur)
-  Nappe sub-affleurante (de 0,5 à 3 m de profondeur)
-  Nappe plus profonde (de 3 à 5 m de profondeur)

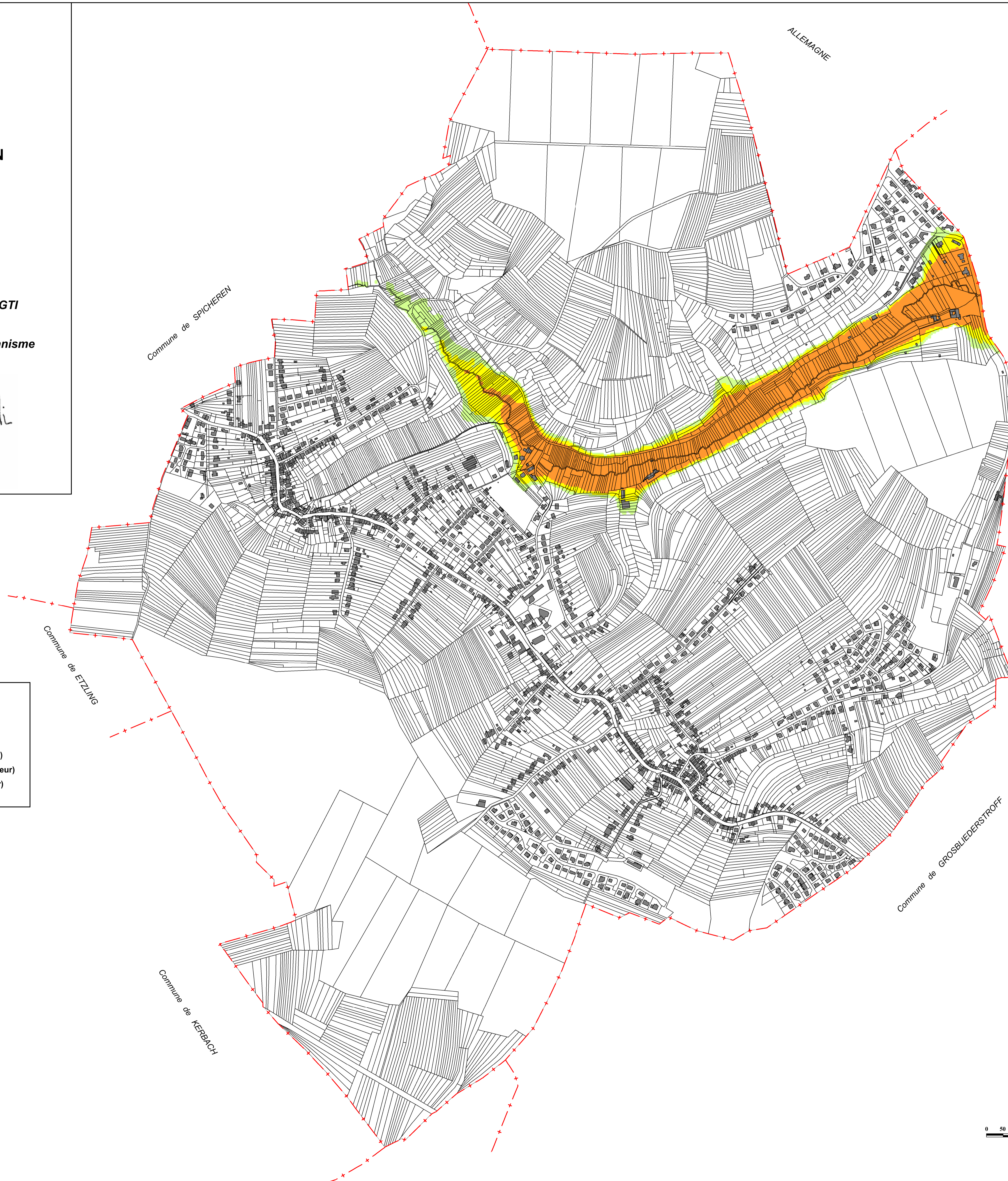

## BASSIN HOULLER LORRAIN

### Remontée de nappe

( Rapport E2018 / 034 DE - 18 LOR 22060  
Date du 27/04/2018 )

### Commune de ALSTING

#### Secteurs à enjeux

Carte annexée au PAC de maîtrise de l'urbanisme  
du 13 novembre 2018

Le Préfet,  
  
Didier MARTIN



#### LEGENDE

##### Zones soumises à la remontée de nappe

- Nappe affleurante (jusqu'à 0,5 m de profondeur)
- Nappe sub-affleurante (de 0,5 à 3 m de profondeur)
- Nappe plus profonde (de 3 à 5 m de profondeur)
- Secteurs à enjeux

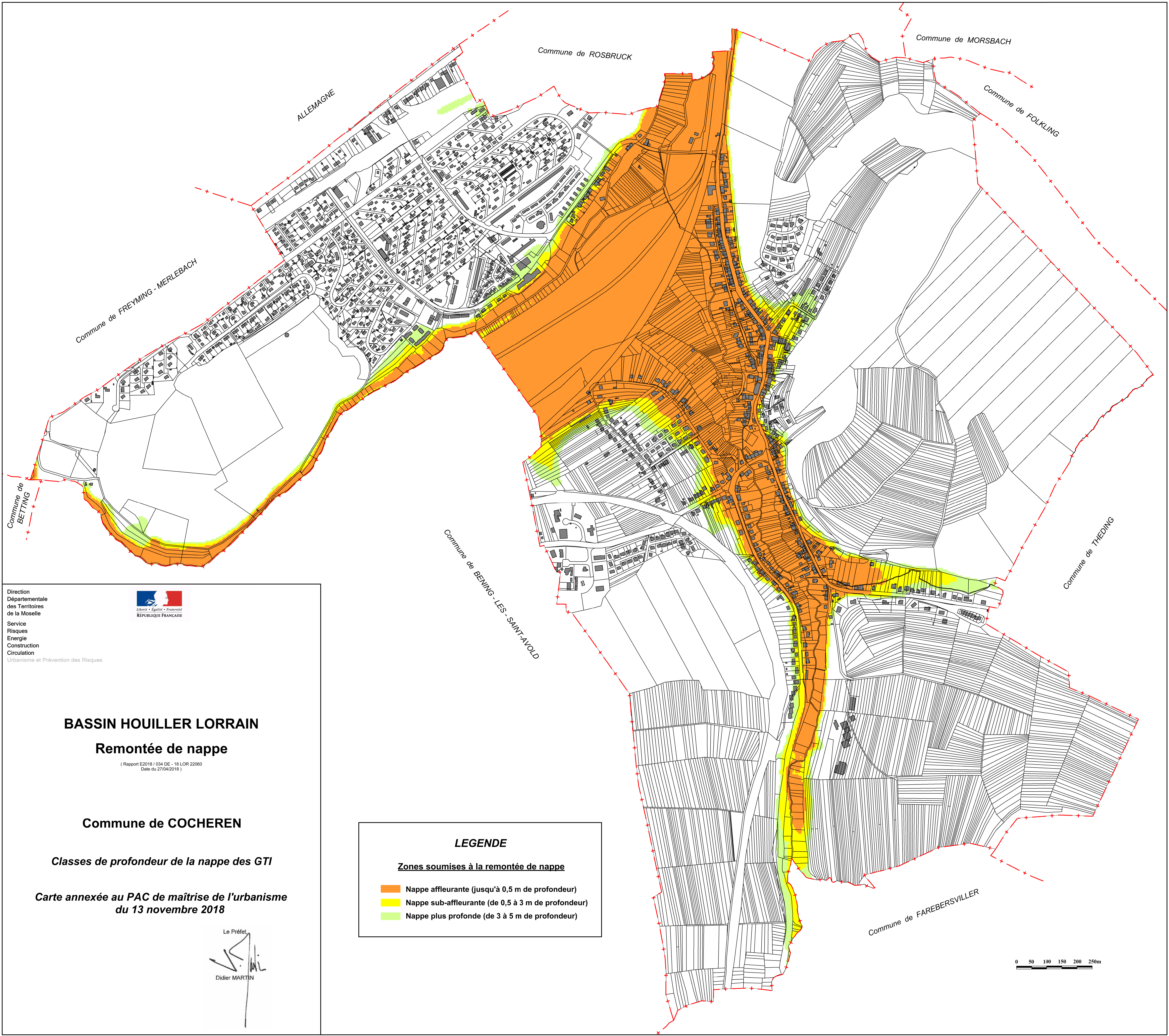

Direction  
 Départementale  
 des Territoires  
 de la Moselle  
 Service  
 Risques  
 Energie  
 Construction  
 Circulation  
 Urbanisme et Prévention des Risques

  
 Liberté • Égalité • Fraternité  
 RÉPUBLIQUE FRANÇAISE

**BASSIN HOULLER LORRAIN**  
**Remontée de nappe**  
( Rapport E2018 / 034 DE - 18 LOR 22060  
 Date du 27/04/2018 )

**Commune de COCHEREN**

**Classes de profondeur de la nappe des GTI**

**Carte annexée au PAC de maîtrise de l'urbanisme  
 du 13 novembre 2018**

Le Préfet  
  
 Didier MARTIN

**LEGENDE**

Zones soumises à la remontée de nappe

- Nappe affleurante (jusqu'à 0,5 m de profondeur)
- Nappe sub-affleurante (de 0,5 à 3 m de profondeur)
- Nappe plus profonde (de 3 à 5 m de profondeur)

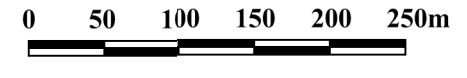

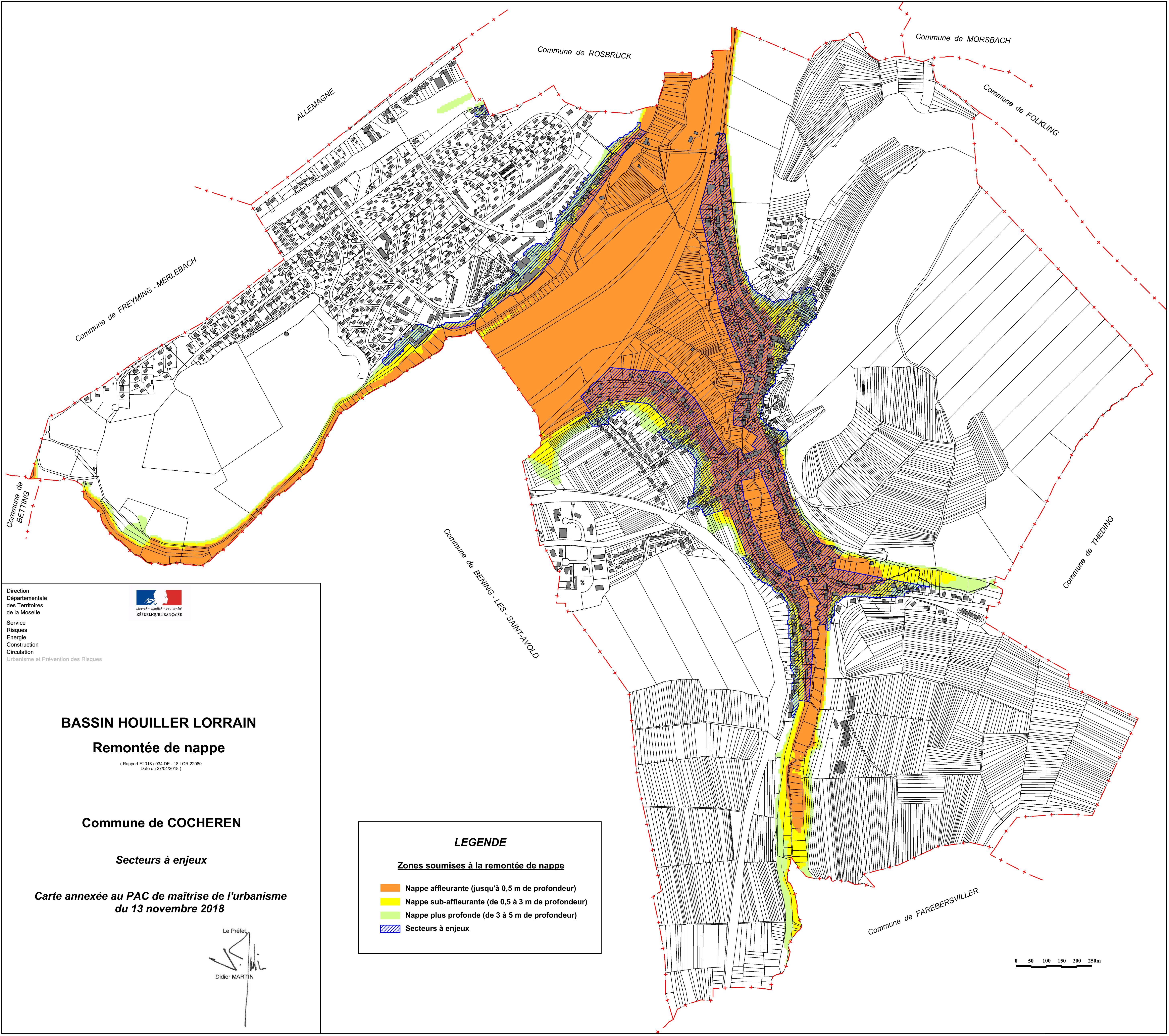

Direction  
 Départementale  
 des Territoires  
 de la Moselle  
 Service  
 Risques  
 Energie  
 Construction  
 Circulation  
 Urbanisme et Prévention des Risques

  
 RÉPUBLIQUE FRANÇAISE

**BASSIN HOILLER LORRAIN**  
**Remontée de nappe**  
( Rapport E2018 / 034 DE - 18 LOR 22060  
 Date du 27/04/2018 )

**Commune de COCHEREN**

*Secteurs à enjeux*

**Carte annexée au PAC de maîtrise de l'urbanisme  
 du 13 novembre 2018**

Le Préfet,  
  
 Didier MARTIN

**LEGENDE**

**Zones soumises à la remontée de nappe**

- Nappe affleurante (jusqu'à 0,5 m de profondeur)
- Nappe sub-affleurante (de 0,5 à 3 m de profondeur)
- Nappe plus profonde (de 3 à 5 m de profondeur)
- Secteurs à enjeux

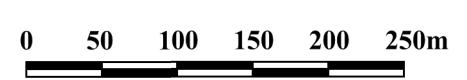

**LEGENDE**

**Zones soumises à la remontée de nappe**

- Nappe affleurante (jusqu'à 0,5 m de profondeur)
- Nappe sub-affleurante (de 0,5 à 3 m de profondeur)
- Nappe plus profonde (de 3 à 5 m de profondeur)



0 50 100 150 200 250m

Direction  
Départementale  
des Territoires  
de la Moselle  
Service  
Risques  
Énergie  
Construction  
Circulation  
Urbanisme et Prévention des Risques



**BASSIN HOILLER LORRAIN**  
**Remontée de nappe**

(Rapport E2018 / 034 DE - 18 LOR 2200)  
(Date du 27/04/2018)

**Commune de FORBACH**

**Classes de profondeur de la nappe des GTI**

**Carte annexée au PAC de maîtrise de l'urbanisme  
du 13 novembre 2018**

Le Préfet  
  
Didier MARTIN

**LEGENDE**

**Zones soumises à la remontée de nappe**

- Nappe affleurante (jusqu'à 0,5 m de profondeur)
- Nappe sub-affleurante (de 0,5 à 3 m de profondeur)
- Nappe plus profonde (de 3 à 5 m de profondeur)
- Secteurs à enjeux



0 50 100 150 200 250m

Direction  
Départementale  
des Territoires  
de la Moselle  
Service  
Risques  
Energie  
Construction  
Circulation  
Urbanisme et Prévention des Risques



**BASSIN HOILLER LORRAIN**  
**Remontée de nappe**

( Rapport E2018 / 034 DE - 18 LOR 22060  
Date de l'élaboration : )

**Commune de FORBACH**

**Secteurs à enjeux**

**Carte annexée au PAC de maîtrise de l'urbanisme  
du 13 novembre 2018**

Le Préfet  
  
Didier MARTIN

ALLEMAGNE

Commune de FORBACH

Commune d' OETING

ALLEMAGNE

Commune de ROSBRUCK

Commune de FOLKLING

Commune de COCHEREN

**LEGENDE**

**Zones soumises à la remontée de nappe**

- Nappe affleurante (jusqu'à 0,5 m de profondeur)
- Nappe sub-affleurante (de 0,5 à 3 m de profondeur)
- Nappe plus profonde (de 3 à 5 m de profondeur)

Direction  
Départementale  
des Territoires  
de la Moselle

Service  
Risques  
Energie  
Construction  
Circulation  
Urbanisme et Prévention des Risques



# BASSIN HOILLER LORRAIN

## Remontée de nappe

( Rapport E2018 / 034 DE - 18 LOR 22060  
Date du 27/04/2018 )

### Commune de MORSBACH

*Classes de profondeur de la nappe des GTI*

**Carte annexée au PAC de maîtrise de l'urbanisme  
du 13 novembre 2018**

Le Préfet



Didier MARTIN

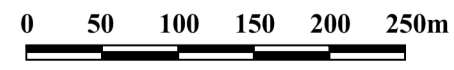

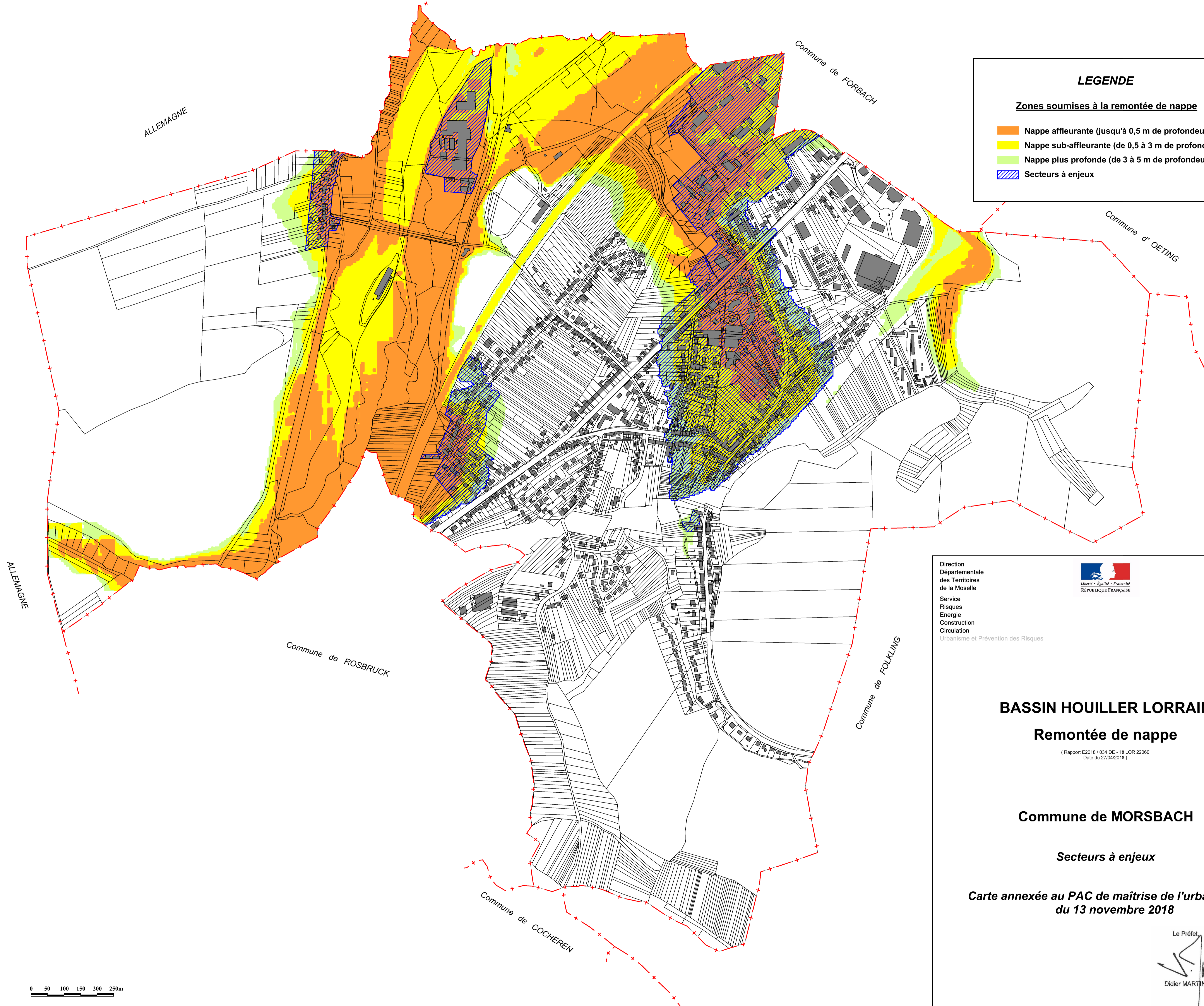

**LEGENDE**

**Zones soumises à la remontée de nappe**

- Nappe affleurante (jusqu'à 0,5 m de profondeur)
- Nappe sub-affleurante (de 0,5 à 3 m de profondeur)
- Nappe plus profonde (de 3 à 5 m de profondeur)
- Secteurs à enjeux

Direction  
Départementale  
des Territoires  
de la Moselle

Service  
Risques  
Energie  
Construction  
Circulation  
Urbanisme et Prévention des Risques



**BASSIN HOILLER LORRAIN**  
**Remontée de nappe**

( Rapport E2018 / 034 DE - 18 LOR 22060  
Date du 27/04/2018 )

**Commune de MORSBACH**

**Secteurs à enjeux**

**Carte annexée au PAC de maîtrise de l'urbanisme  
du 13 novembre 2018**

Le Préfet,  
  
Didier MARTIN

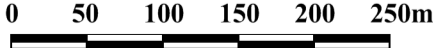



## BASSIN HOILLER LORRAIN

### Remontée de nappe

( Rapport E2018 / 034 DE - 18 LOR 22060  
Date du 27/04/2018 )

### Commune de OETING

*Classe de profondeur de la nappe des GTI*

**Carte annexée au PAC de maîtrise de l'urbanisme  
du 13 novembre 2018**

Le Préfet,  
  
Didier MARTIN

### LEGENDE

#### Zone soumise à la remontée de nappe

 Nappe plus profonde (de 3 à 5 m de profondeur)

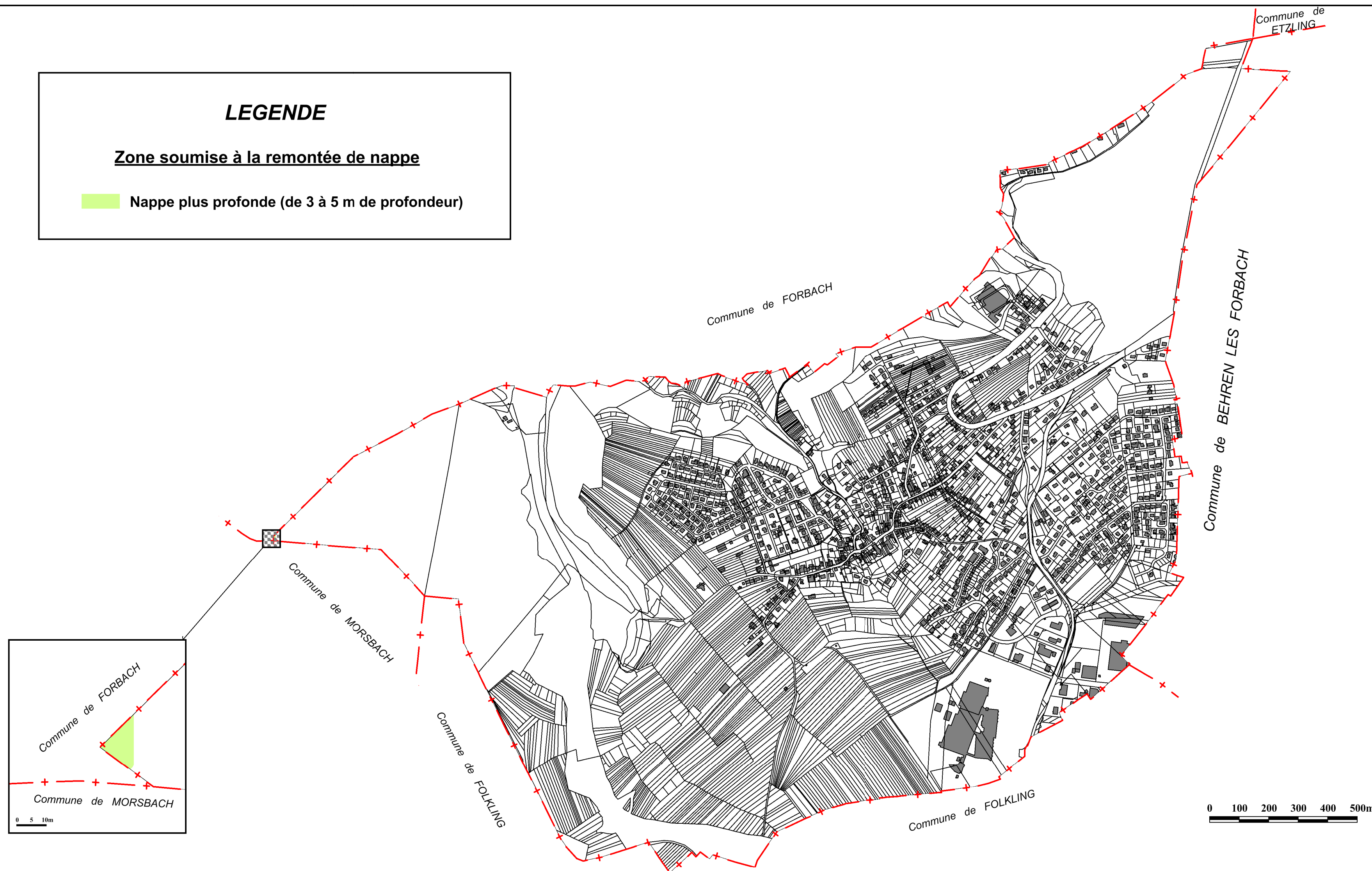
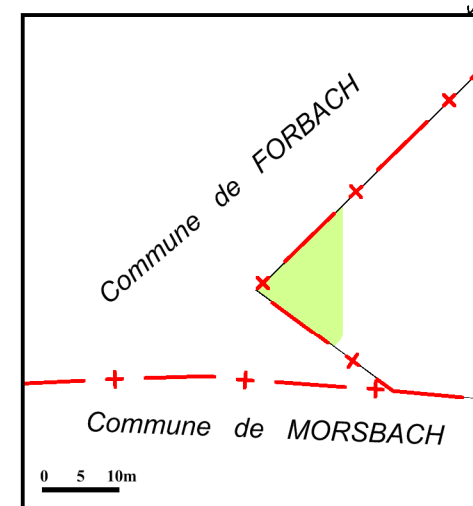

# LEGENDE

## Zones soumises à la remontée de nappe

- Nappe affleurante (jusqu'à 0,5 m de profondeur)
- Nappe sub-affleurante (de 0,5 à 3 m de profondeur)
- Nappe plus profonde (de 3 à 5 m de profondeur)

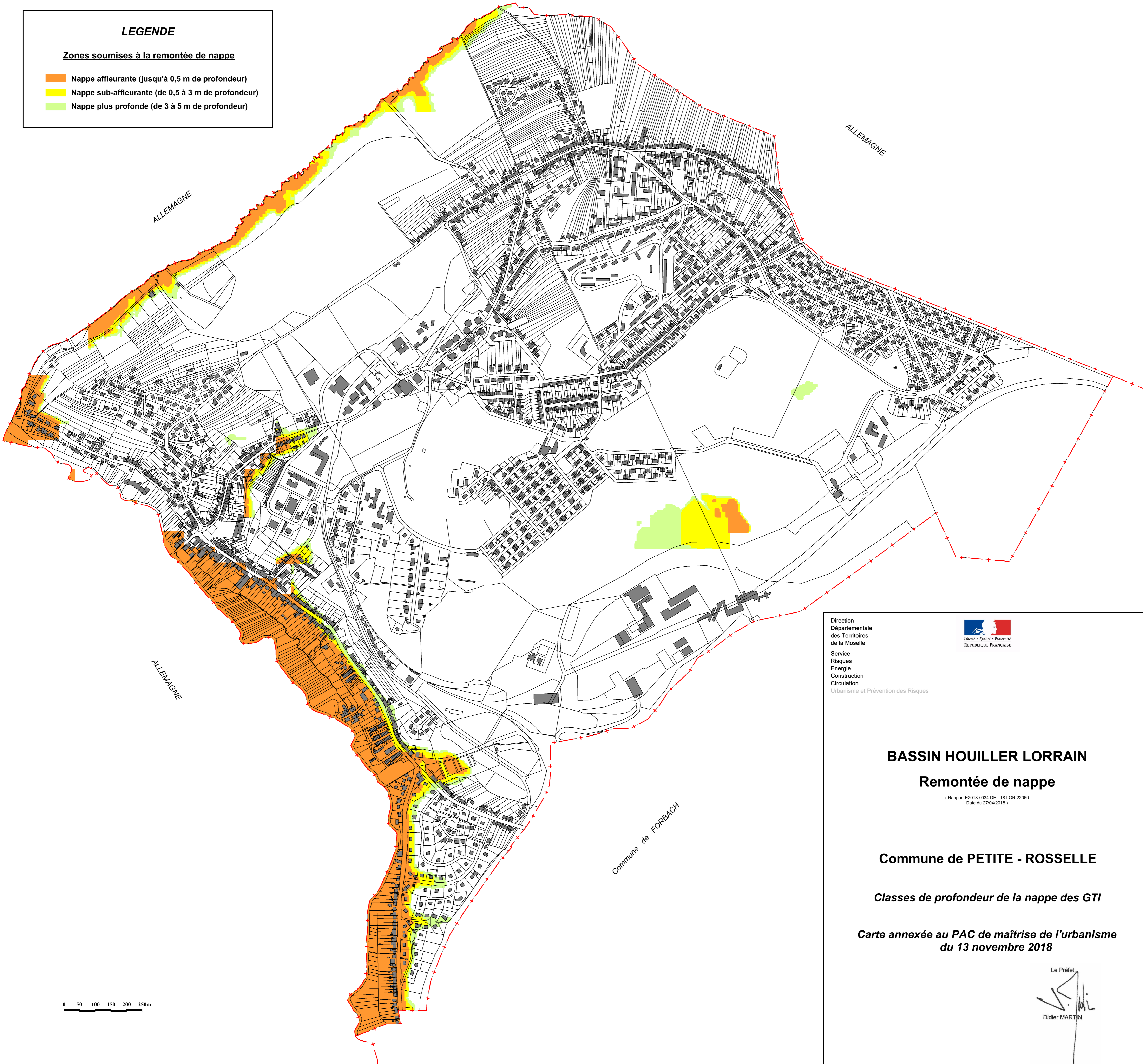

Direction  
Départementale  
des Territoires  
de la Moselle  
Service  
Risques  
Énergie  
Construction  
Circulation  
Urbanisme et Prévention des Risques



## BASSIN HOULLER LORRAIN Remontée de nappe

( Rapport E2018 / 034 DE - 18 LOR 22060  
Date du 27/04/2018 )

### Commune de PETITE - ROSSELLE





*Classes de profondeur de la nappe des GTI*

**Carte annexée au PAC de maîtrise de l'urbanisme  
du 13 novembre 2018**

Le Préfet  
  
Didier MARTIN

## LEGENDE

### Zones soumises à la remontée de nappe

-  Nappe affleurante (jusqu'à 0,5 m de profondeur)
-  Nappe sub-affleurante (de 0,5 à 3 m de profondeur)
-  Nappe plus profonde (de 3 à 5 m de profondeur)
-  Secteurs à enjeux

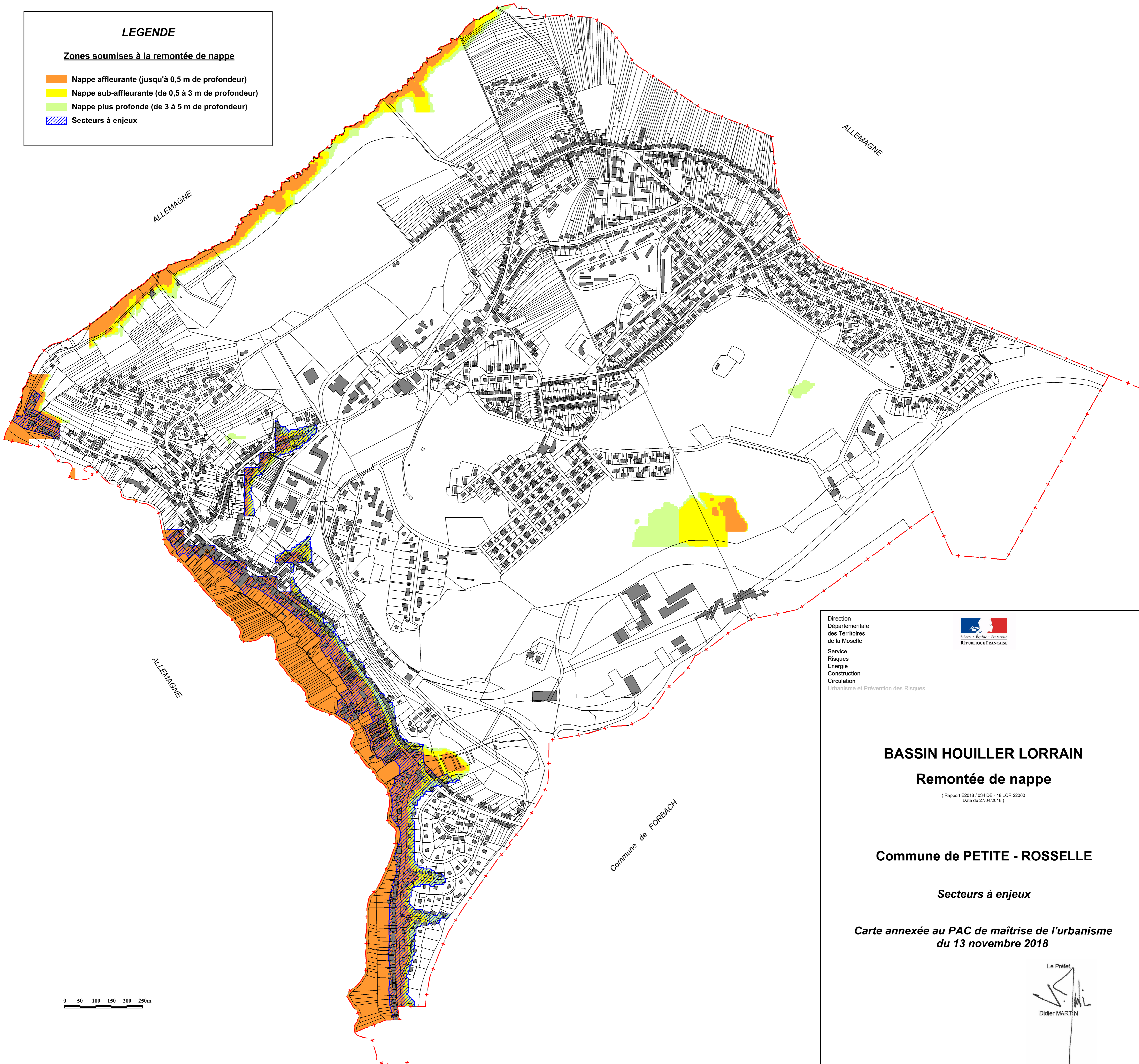

0 50 100 150 200 250m

Direction  
Départementale  
des Territoires  
de la Moselle  
Service  
Risques  
Énergie  
Construction  
Circulation  
Urbanisme et Prévention des Risques



## BASSIN HOULLER LORRAIN Remontée de nappe

( Rapport E2018 / 034 DE - 18 LOR 22060  
Date du 27/04/2018 )

**Commune de PETITE - ROSSELLE**

*Secteurs à enjeux*

*Carte annexée au PAC de maîtrise de l'urbanisme  
du 13 novembre 2018*

Le Préfet,

Didier MARTIN

## BASSIN HOULLER LORRAIN

### Remontée de nappe

( Rapport E2018 / 034 DE - 18 LOR 22060  
Date du 27/04/2018 )

### Commune de ROSBRUCK



#### Classes de profondeur de la nappe des GTI

Carte annexée au PAC de maîtrise de l'urbanisme  
du 13 novembre 2018

Le Préfet  
  
Didier MARTIN

### LEGENDE

#### Zones soumises à la remontée de nappe

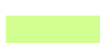
-  Nappe affleurante (jusqu'à 0,5 m de profondeur)
-  Nappe sub-affleurante (de 0,5 à 3 m de profondeur)
-  Nappe plus profonde (de 3 à 5 m de profondeur)



0 50 100 150 200 250m



## BASSIN HOULLER LORRAIN

### Remontée de nappe

( Rapport E2018 / 034 DE - 18 LOR 22060  
Date du 27/04/2018 )

### Commune de ROSBRUCK

#### Secteurs à enjeux

Carte annexée au PAC de maîtrise de l'urbanisme  
du 13 novembre 2018

Le Préfet,

Didier MARTIN

### LEGENDE

#### Zones soumises à la remontée de nappe

- Nappe affleurante (jusqu'à 0,5 m de profondeur)
- Nappe sub-affleurante (de 0,5 à 3 m de profondeur)
- Nappe plus profonde (de 3 à 5 m de profondeur)
- Secteurs à enjeux

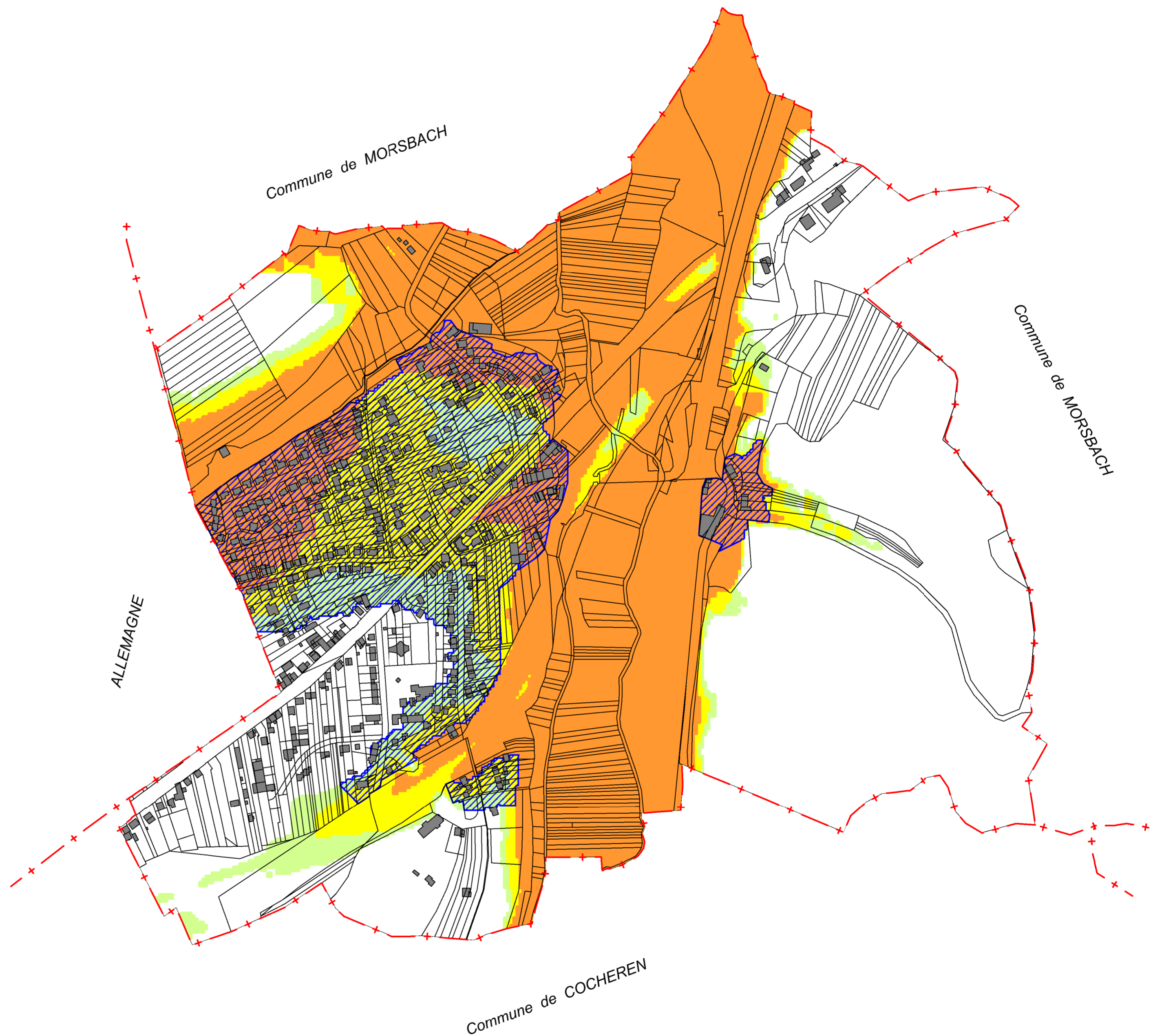

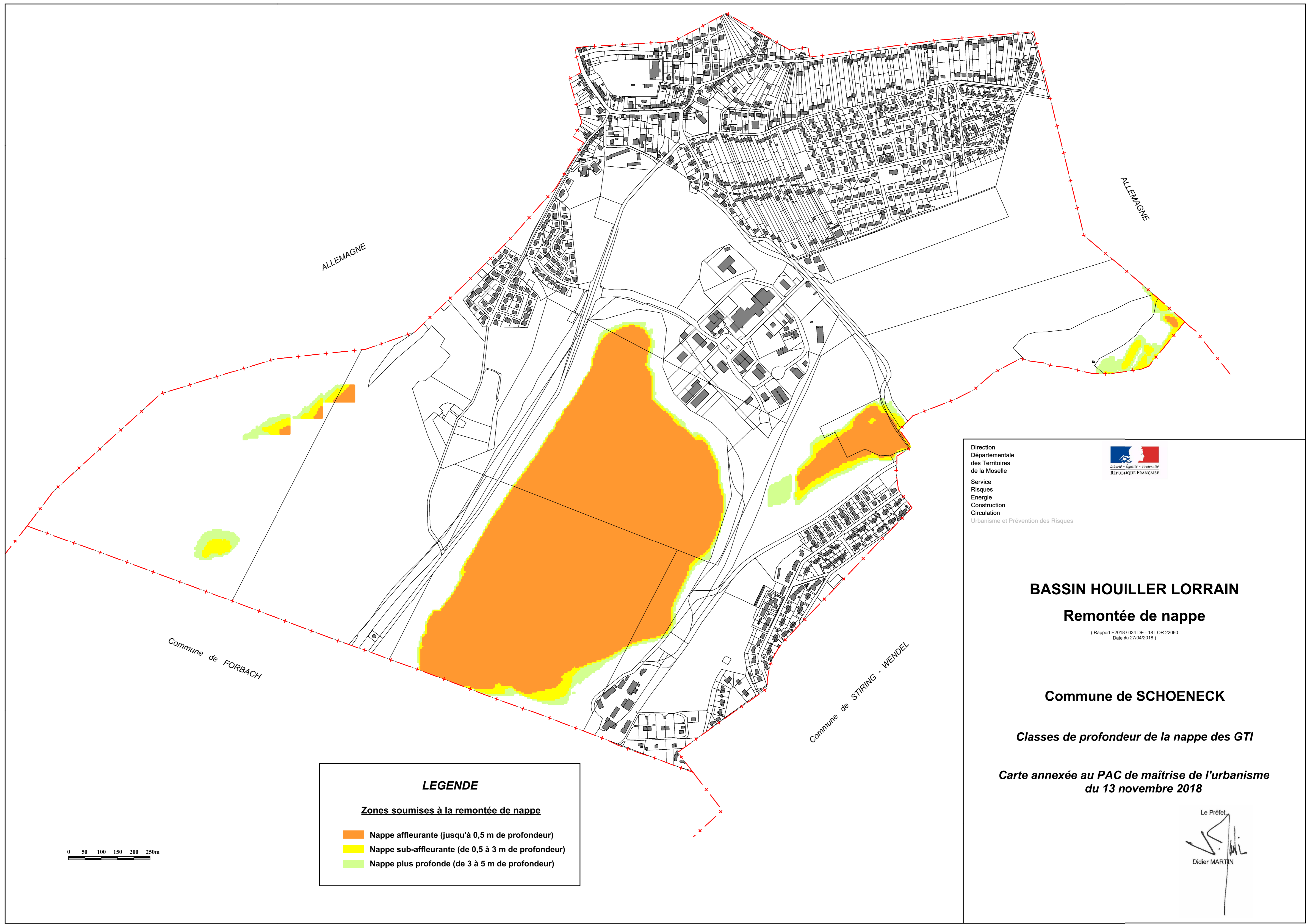

ALLEMAGNE

ALLEMAGNE

Commune de FORBACH

Commune de STRING - WENDEL

Direction  
Départementale  
des Territoires  
de la Moselle



Service  
Risques  
Énergie  
Construction  
Circulation  
Urbanisme et Prévention des Risques

## BASSIN HOULLER LORRAIN

### Remontée de nappe

( Rapport E2018 / 034 DE - 18 LOR 22060  
Date du 27/04/2018 )

### Commune de SCHOENECK

*Classes de profondeur de la nappe des GTI*



*Carte annexée au PAC de maîtrise de l'urbanisme  
du 13 novembre 2018*

Le Préfet

Didier MARTIN

#### LEGENDE

##### Zones soumises à la remontée de nappe

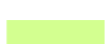
-  Nappe affleurante (jusqu'à 0,5 m de profondeur)
-  Nappe sub-affleurante (de 0,5 à 3 m de profondeur)
-  Nappe plus profonde (de 3 à 5 m de profondeur)

0 50 100 150 200 250m

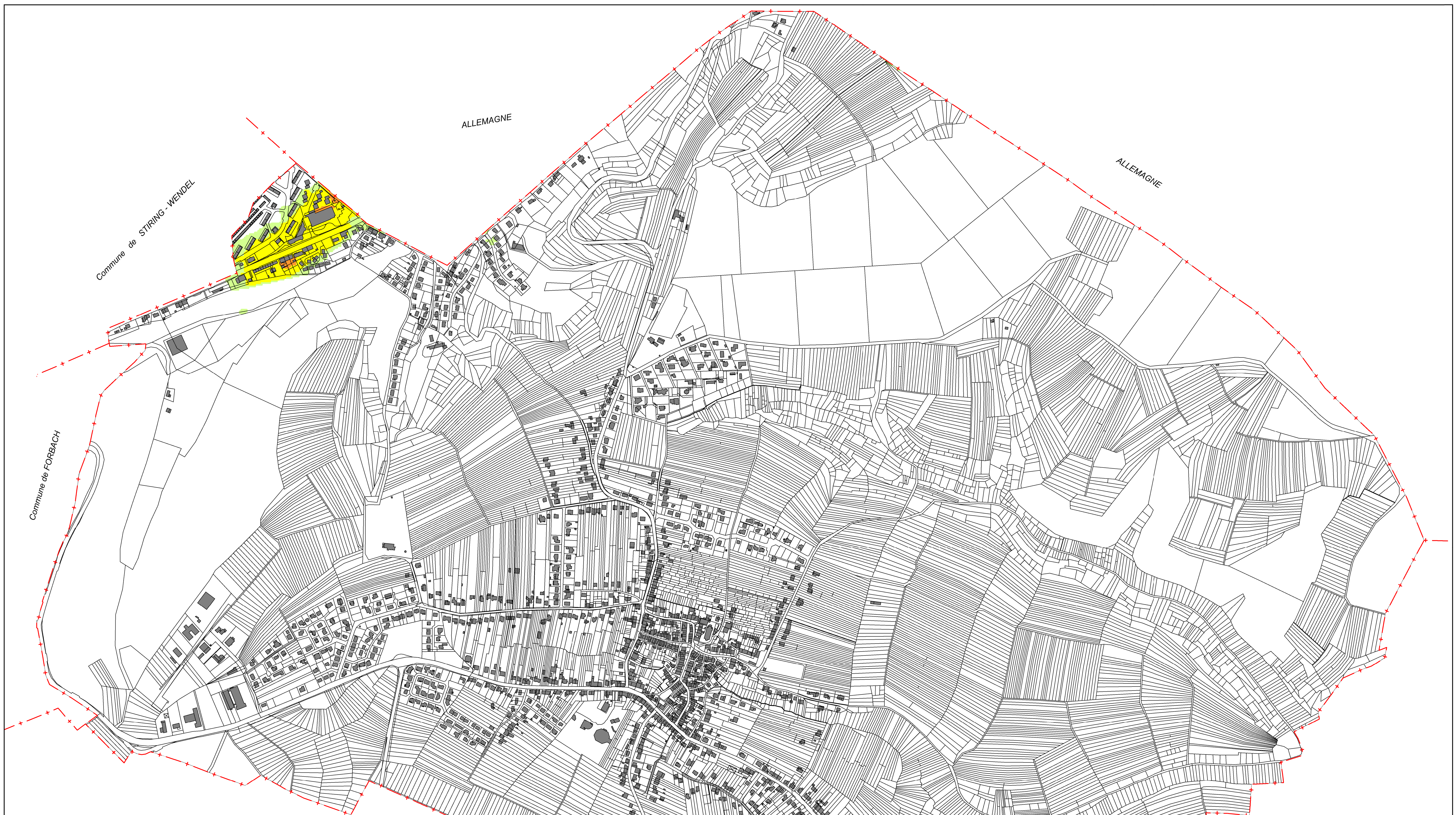

Direction  
 Départementale  
 des Territoires  
 de la Moselle  
 Service  
 Risques  
 Energie  
 Construction  
 Circulation  
 Urbanisme et Prévention des Risques

**BASSIN HOUILLER LORRAIN**  
**Remontée de nappe**  
( Rapport E2016 / 034 DE - 18 LOR 22060  
 Date du 27/04/2016 )

**Commune de SPICHEREN**

*Classes de profondeur de la nappe des GTI*

**Carte annexée au PAC de maîtrise de l'urbanisme  
 du 13 novembre 2018**

Le Préfet.  
  
 Didier MARTIN

**LEGENDE**

Zones soumises à la remontée de nappe

- Nappe affleurante (jusqu'à 0,5 m de profondeur)
- Nappe sub-affleurante (de 0,5 à 3 m de profondeur)
- Nappe plus profonde (de 3 à 5 m de profondeur)

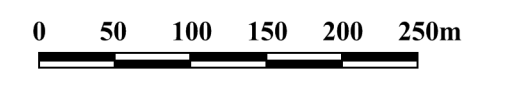

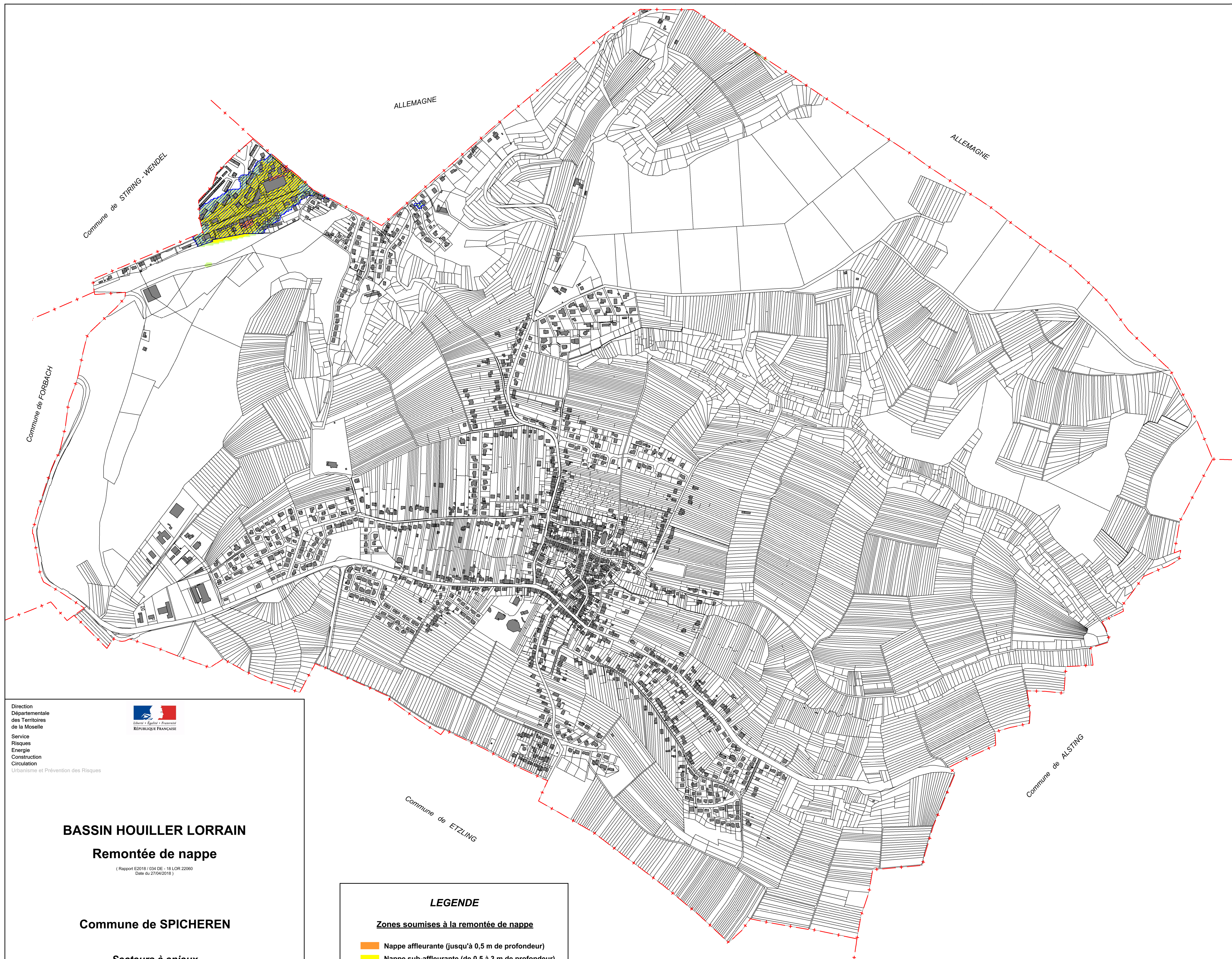

Direction  
 Départementale  
 des Territoires  
 de la Moselle  
 Service  
 Risques  
 Energie  
 Construction  
 Circulation  
 Urbanisme et Prévention des Risques



**BASSIN HOULLER LORRAIN**  
**Remontée de nappe**

(Rapport E2018 / 034 DE - 18 LOR 22060  
Date du 27/04/2018)

**Commune de SPICHEREN**

**Secteurs à enjeux**

**Carte annexée au PAC de maîtrise de l'urbanisme  
du 13 novembre 2018**

Le Préfet  
  
 Didier MARTIN

**LEGENDE**

Zones soumises à la remontée de nappe

- Nappe affleurante (jusqu'à 0,5 m de profondeur)
- Nappe sub-affleurante (de 0,5 à 3 m de profondeur)
- Nappe plus profonde (de 3 à 5 m de profondeur)
- Secteurs à enjeux



# BASSIN HOULLER LORRAIN

## Remontée de nappe

( Rapport E2018 / 034 DE - 18 LOR 22060  
Date du 27/04/2018 )

### Commune de STIRING - WENDEL

#### Classes de profondeur de la nappe des GTI

Carte annexée au PAC de maîtrise de l'urbanisme  
du 13 novembre 2018

Le Préfet,  
  
Didier MARTIN

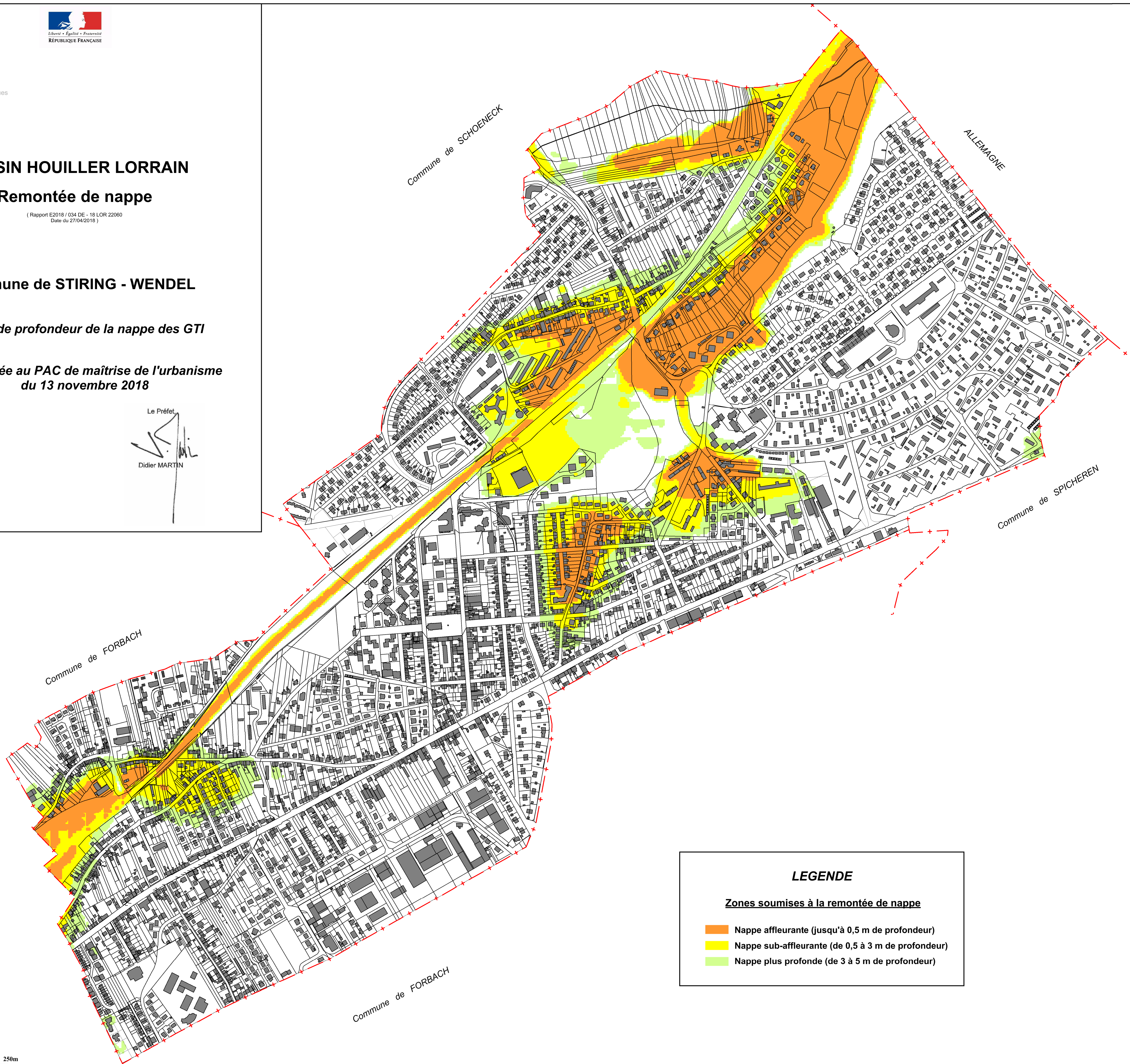

**LEGENDE**

**Zones soumises à la remontée de nappe**

- Nappe affleurante (jusqu'à 0,5 m de profondeur)
- Nappe sub-affleurante (de 0,5 à 3 m de profondeur)
- Nappe plus profonde (de 3 à 5 m de profondeur)

# BASSIN HOULLER LORRAIN

## Remontée de nappe

( Rapport E2018 / 034 DE - 18 LOR 22060  
Date du 27/04/2018 )

### Commune de STIRING - WENDEL

#### Secteurs à enjeux

Carte annexée au PAC de maîtrise de l'urbanisme  
du 13 novembre 2018

Le Préfet,  
  
Didier MARTIN

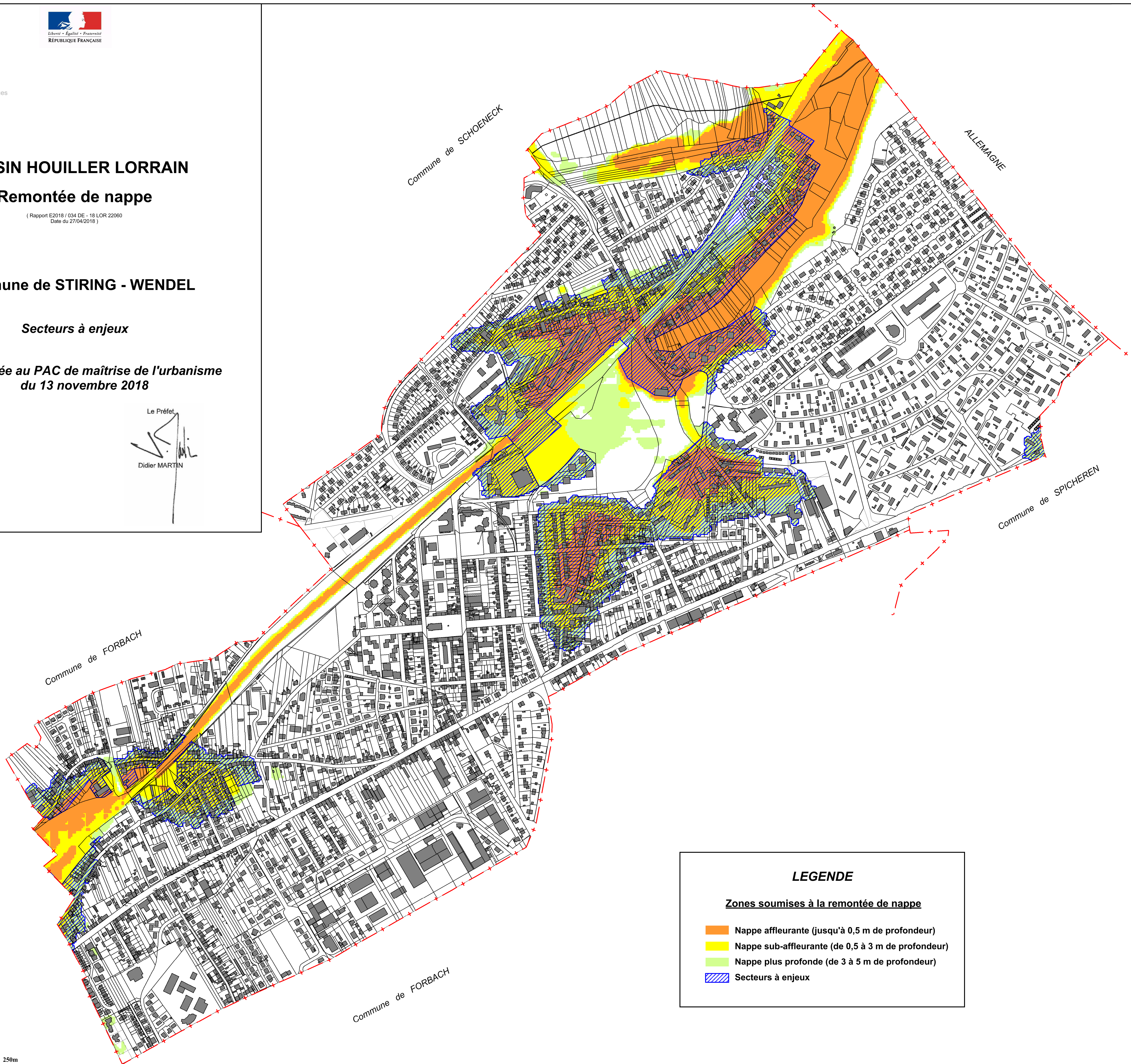

**LEGENDE**

**Zones soumises à la remontée de nappe**

- Nappe affleurante (jusqu'à 0,5 m de profondeur)
- Nappe sub-affleurante (de 0,5 à 3 m de profondeur)
- Nappe plus profonde (de 3 à 5 m de profondeur)
- Secteurs à enjeux